

01 Coupe de détail de la verrière avec garde-corps 1:10

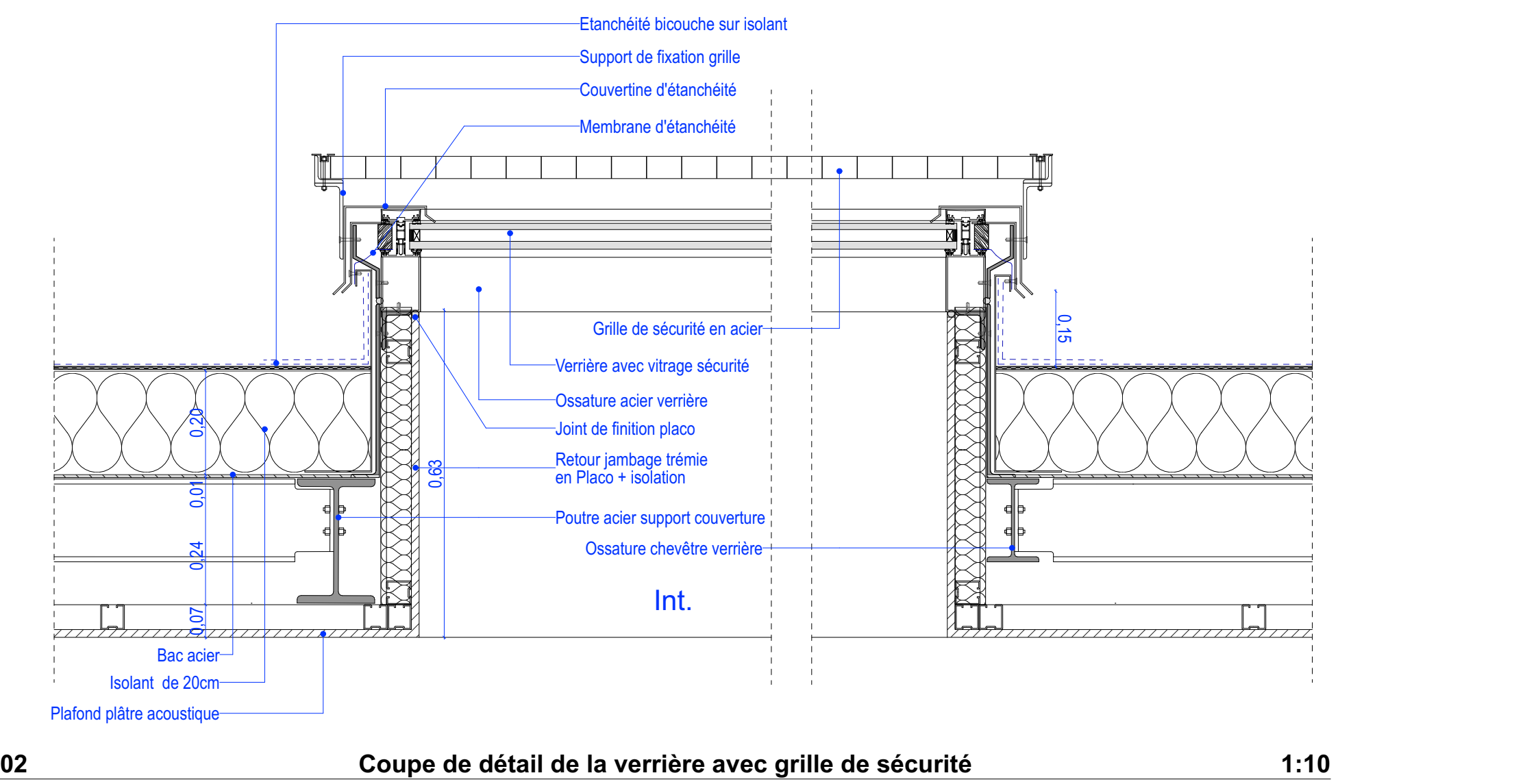

02 Coupe de détail de la verrière avec grille de sécurité 1:10

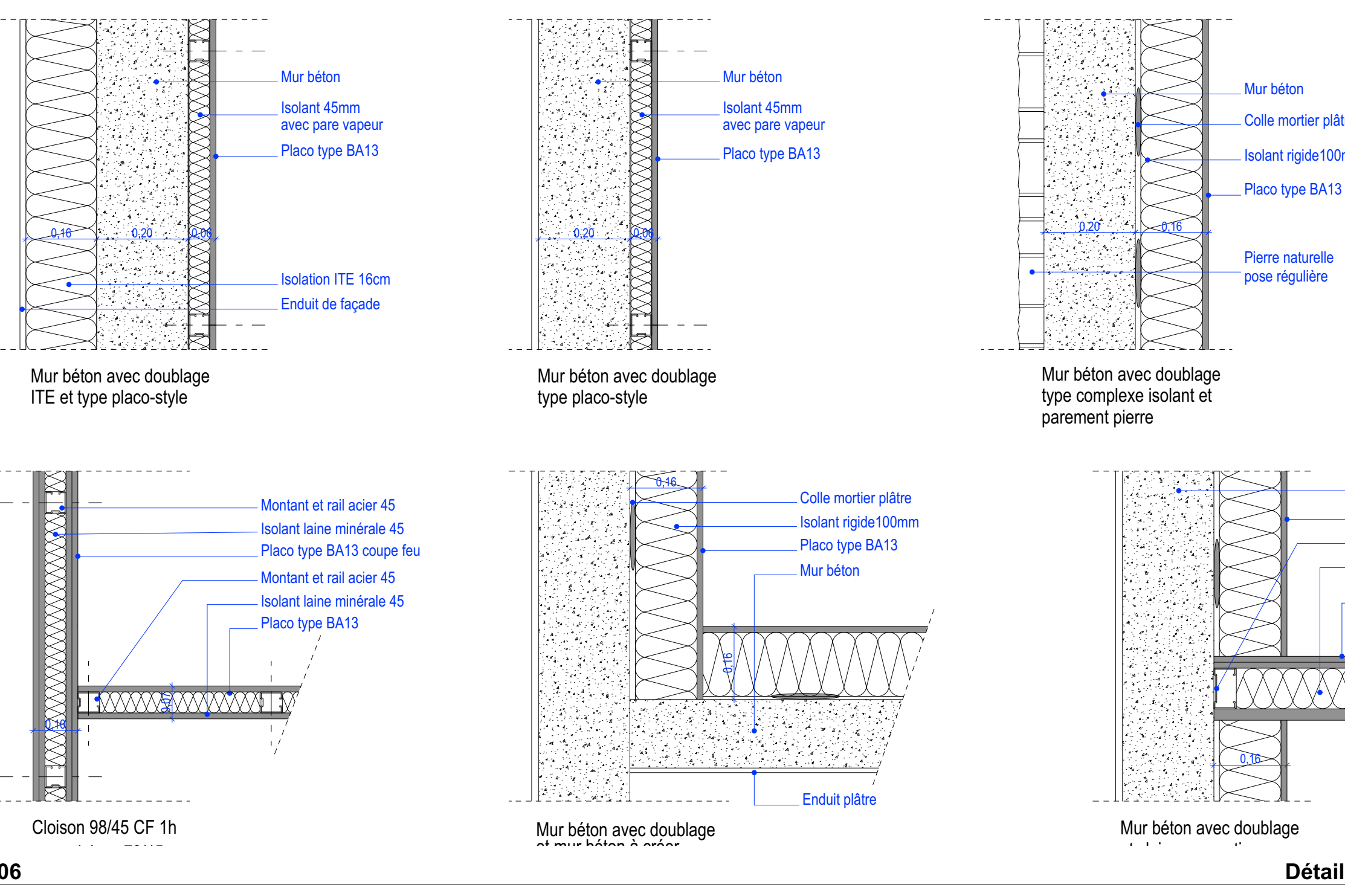

06 Détail type de plâtrerie 1:10

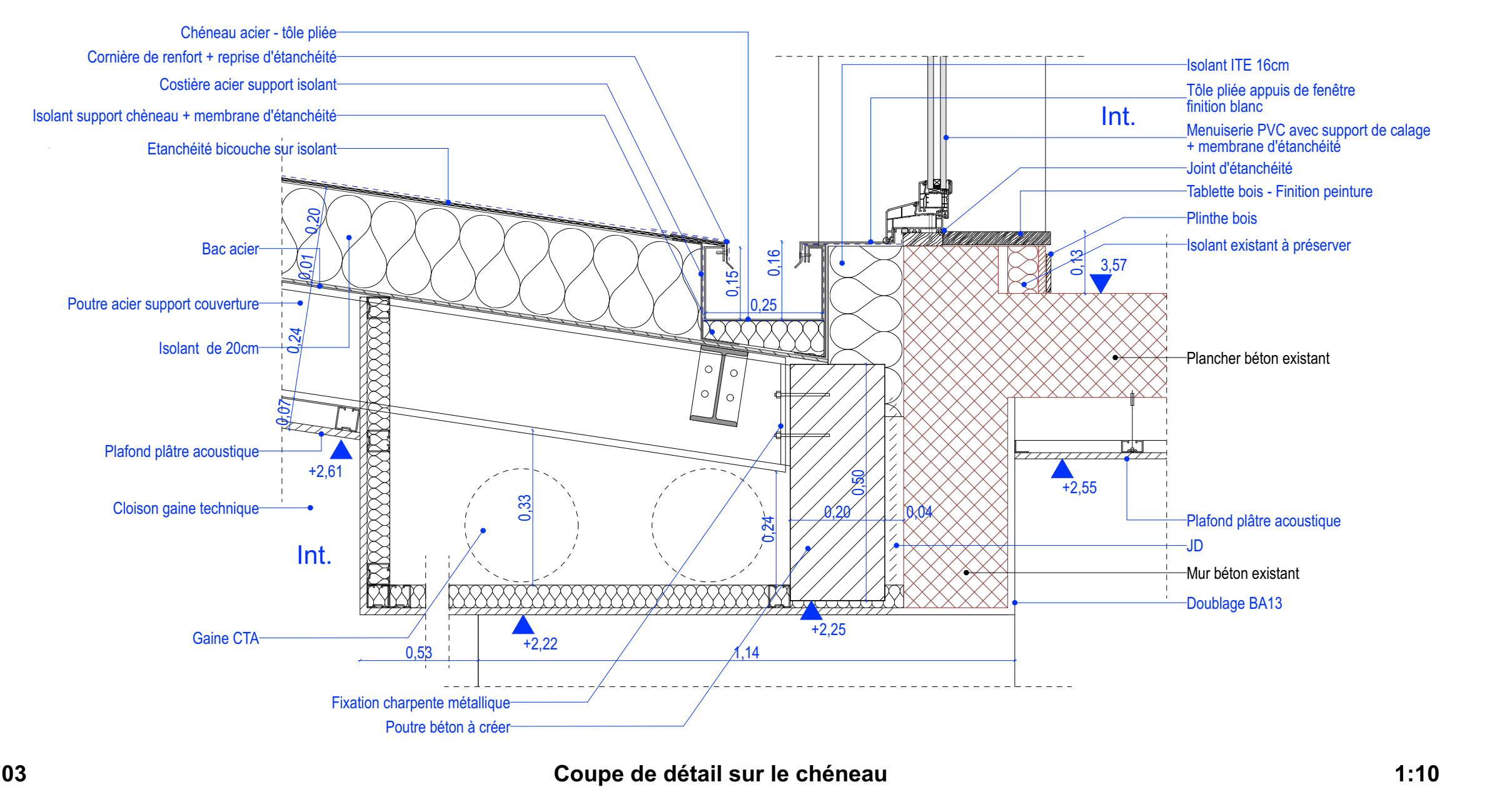

03 Coupe de détail sur le chéneau 1:10

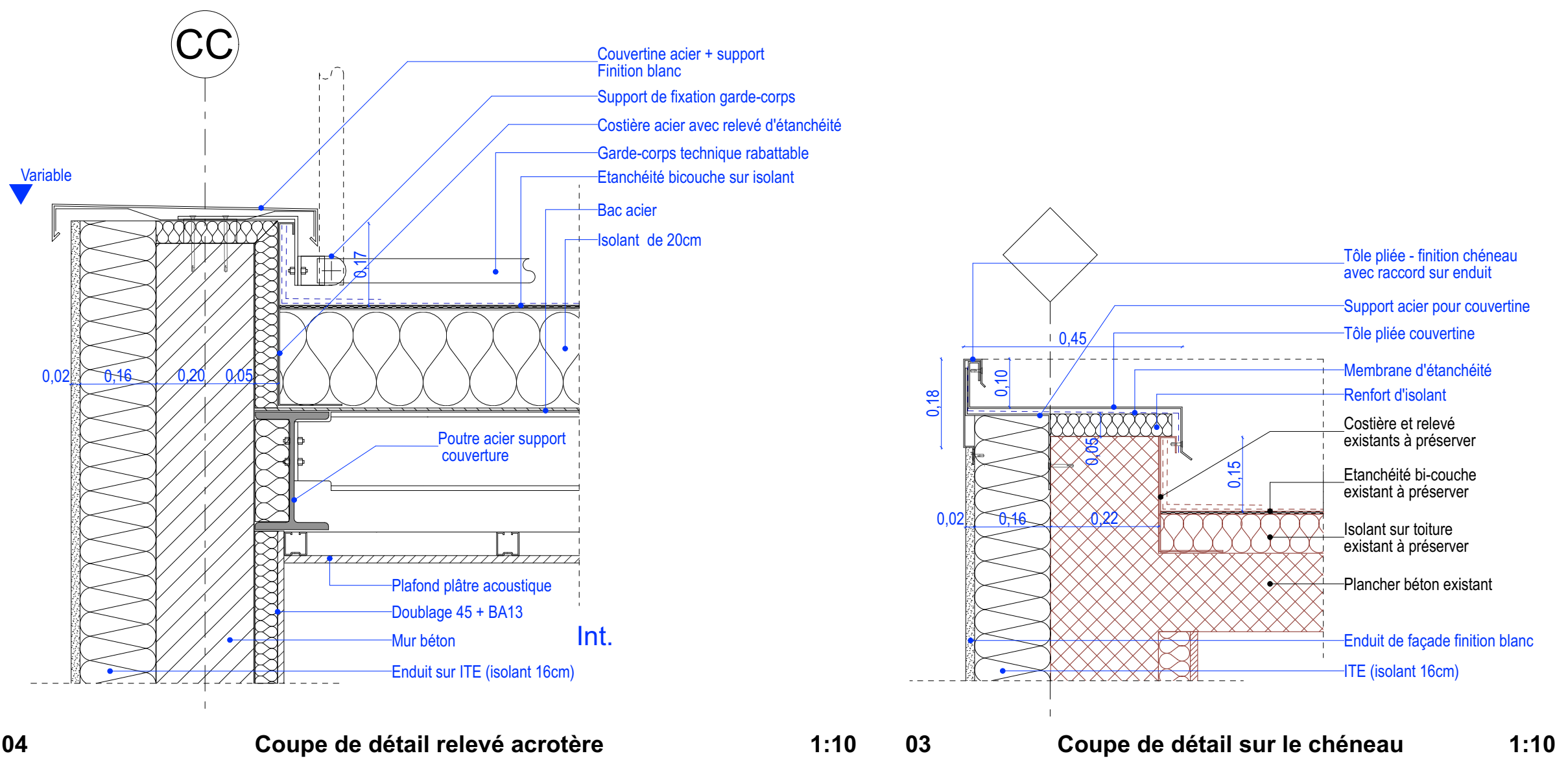

04 Coupe de détail relevé acrotère 1:10

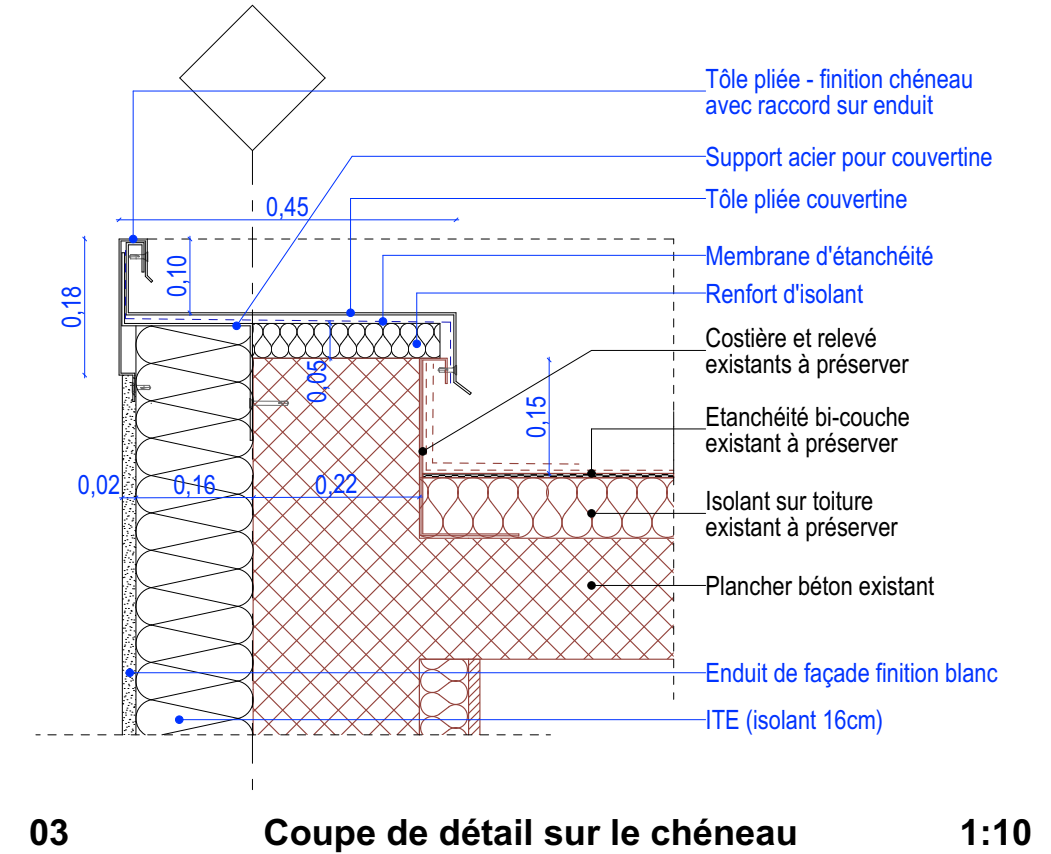

03 Coupe de détail sur le chéneau 1:10

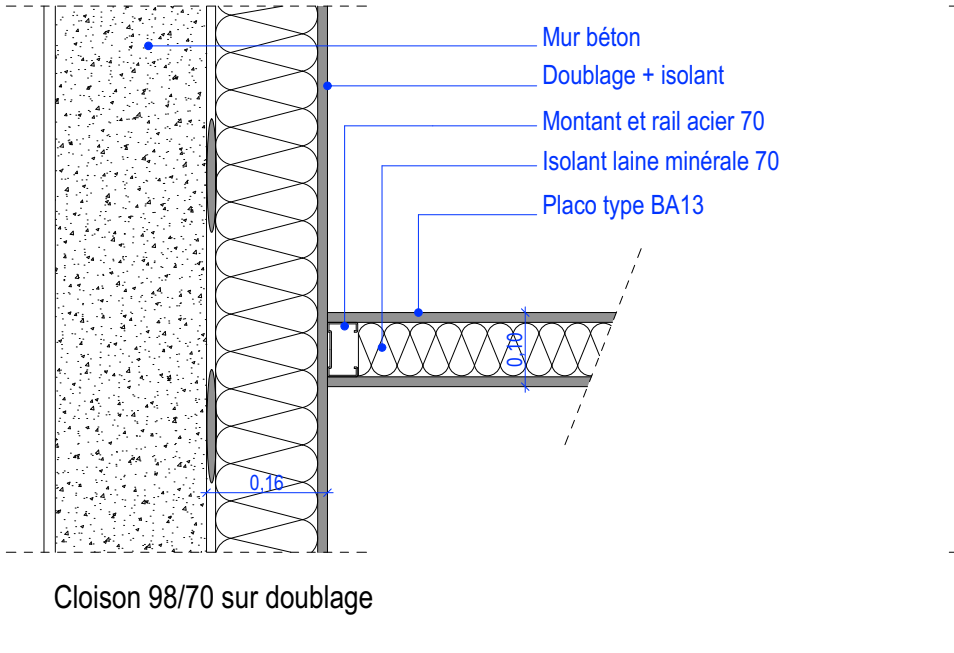

04 Cloison 98/70 sur doublage

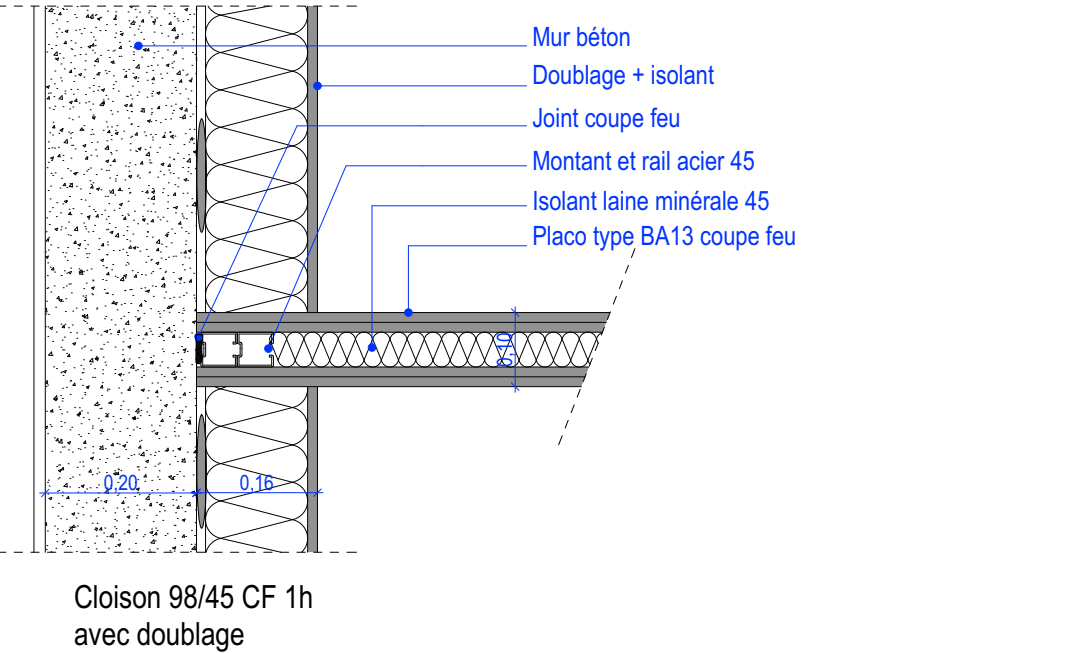

03 Cloison 98/45 CF 1h avec doublage

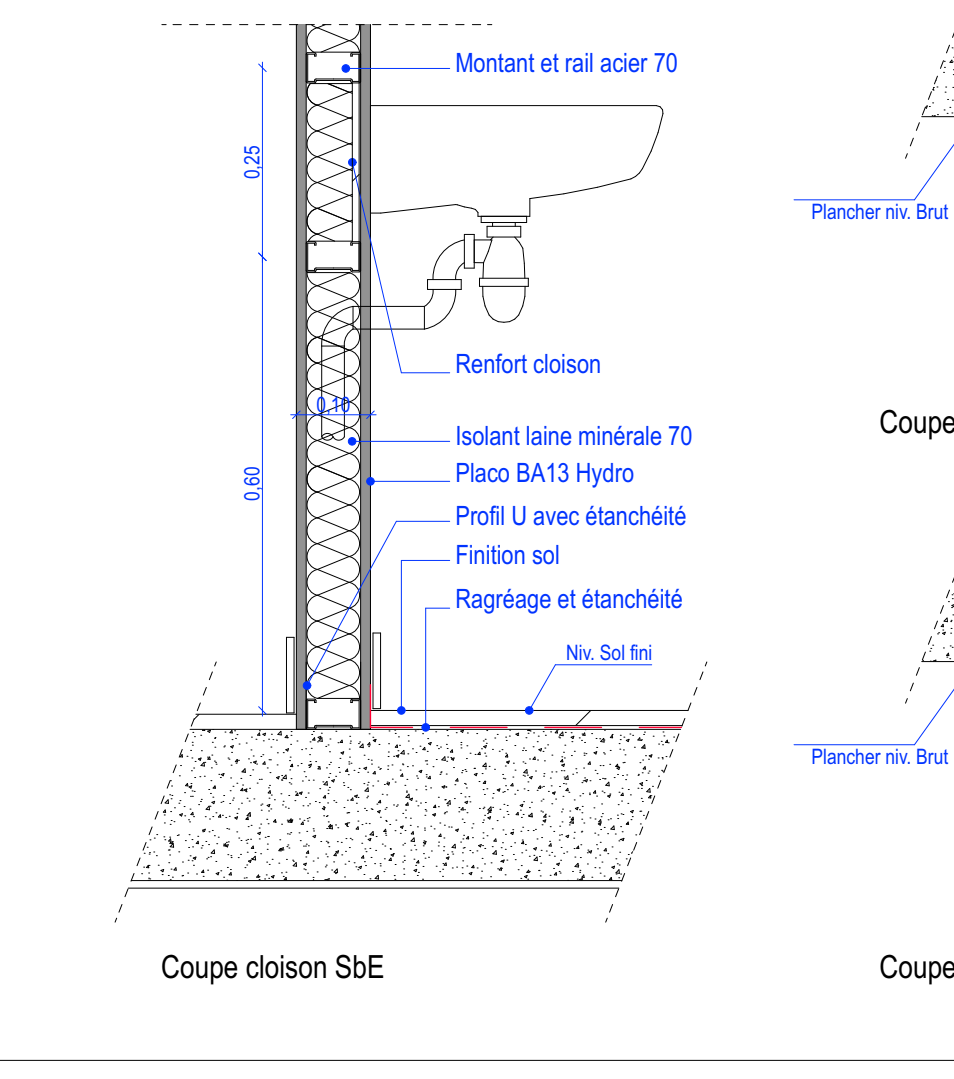

06 Coupe cloison SbE 1:10

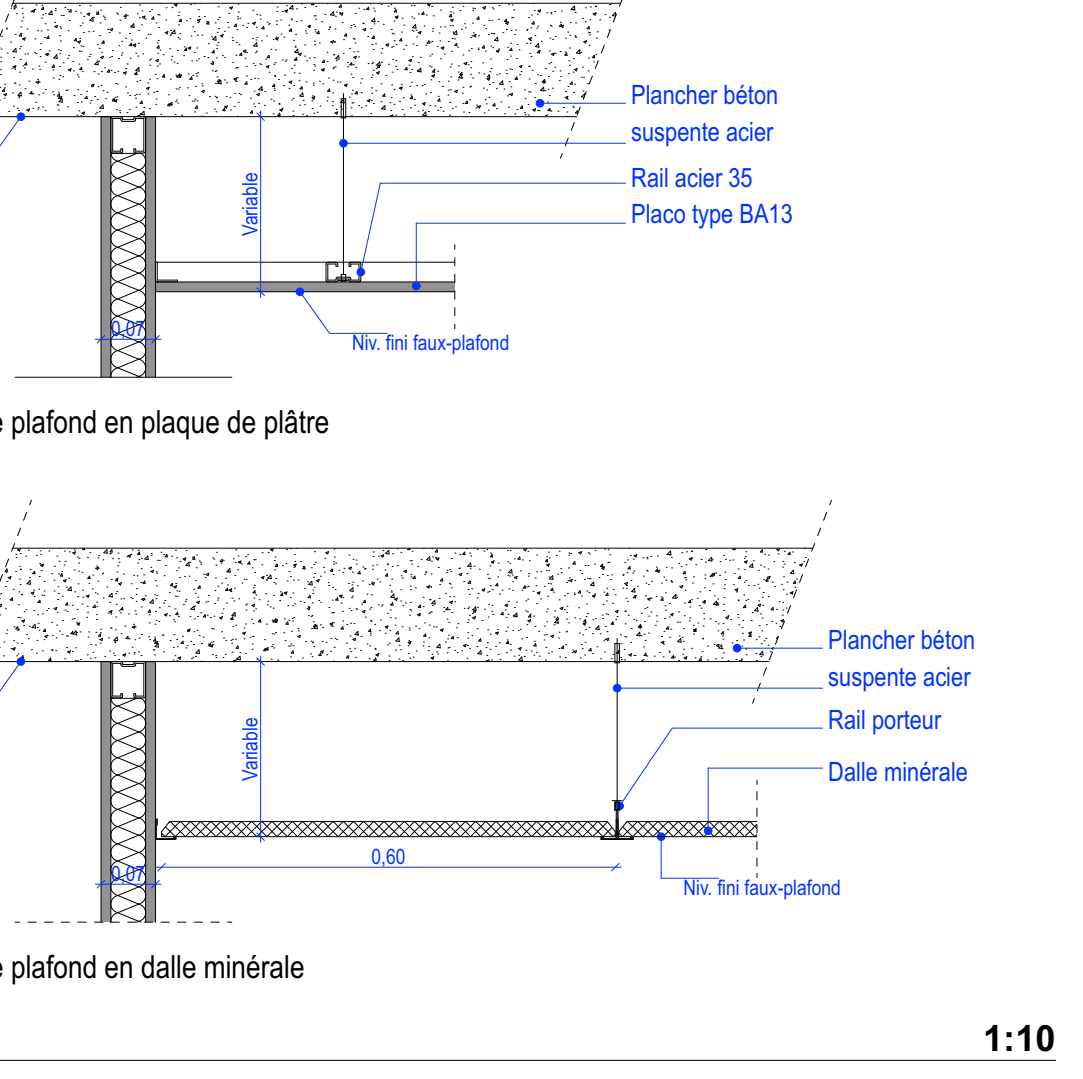

06 Coupe plafond en dalle minérale 1:10

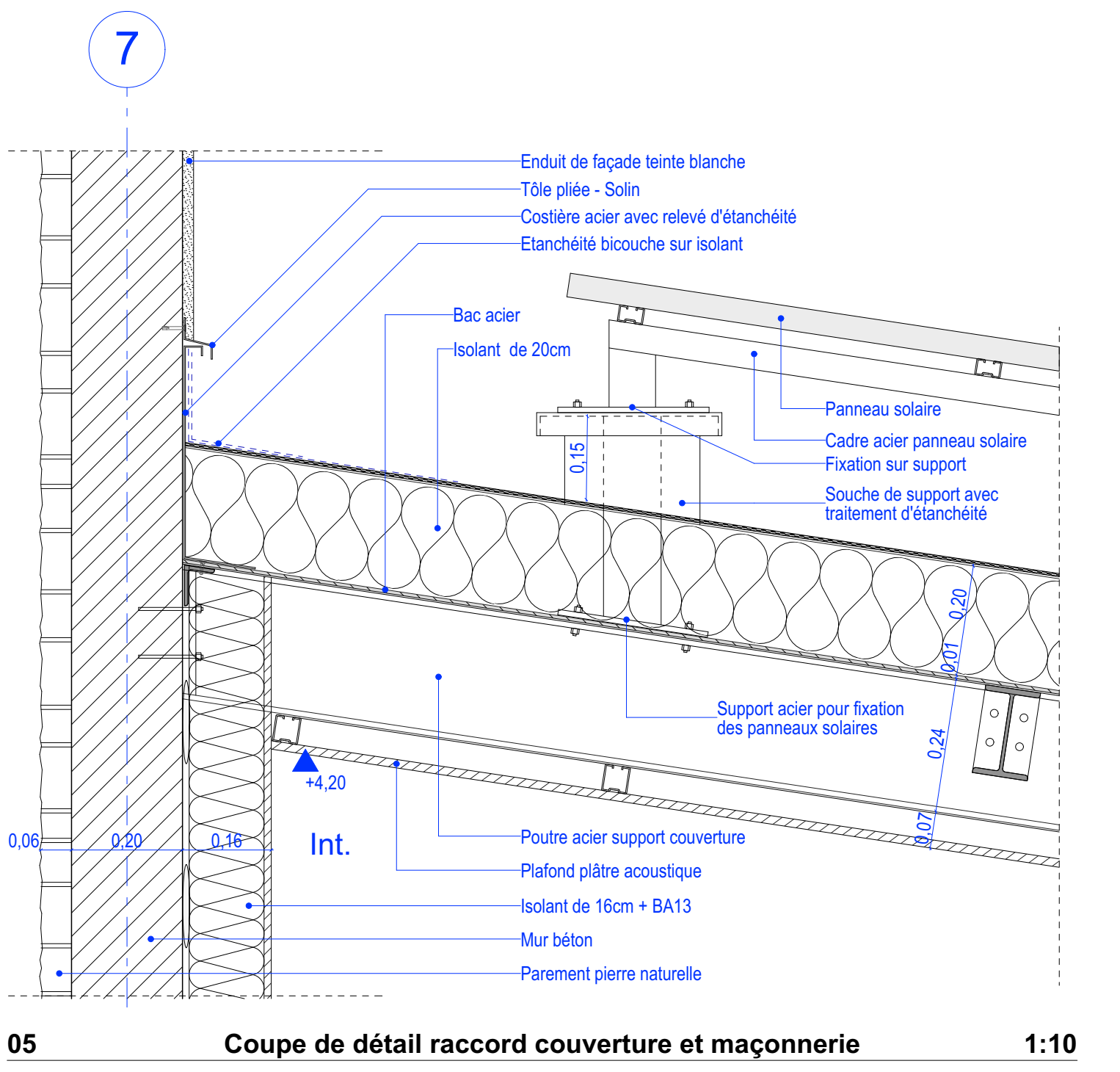

05 Coupe de détail raccord couverture et maçonnerie 1:10

MAITRE D'OUVRAGE



MINISTÈRE DE LA JUSTICE  
Département immobilier de Bordeaux  
36 rue de Servandoni  
33 000 Bordeaux

Relogement du Conseil de Prud'Hommes

67 rue de Jéricho - La Rochelle



ARCHITECTE MANDATAIRE



GDV Architectes Urbanistes  
Bât A - rue des 3 frères  
17 000 LA ROCHELLE  
T : 06 46 67 16 88  
contact@gdvarchitecture.com

B.E.T. STRUCTURE - VRD



BET ATLANTEC  
30 rue de la Belle Etoile  
17 136 PULIGNY  
T : 05 46 35 42 80  
accueil@bet-atlantec.fr

B.E.T. ACOUSTIQUE



ITAC ACOUSTIQUE  
5 rue Menou  
44000 Nantes  
T : 02 40 14 01 95  
laguennel@itac-acoustique.fr

BUREAU DE CONTRÔLE



APAVE  
7 rue Victor Grignard - ZI République 2  
86 000 POITIERS  
T : 06 12 20 46 23  
younes.daboudi@apave.com

COORDINATEUR SPS



PREVENTIVIA  
Parc d'activités des Grands Chênes  
Bureau des Chênes  
5 rue du Chapoly  
69 290 Saint-Genis-les-Ollières  
T : 07 89 27 44 73  
alexis.chapuis@preventivia.pro

B.E.T. FLUIDE



PASSIV&A  
30 rue de la Belle Etoile  
17 136 PULIGNY  
T : 06 71 42 22 83  
passiv@a@passivae.fr

BET SSI



PAC SSI  
16 allée des Forêts  
17 620 Ant-Aignan  
T : 06 07 09 32 09  
nicolas.monnot@pac-ssi.com

DOSSIER N° 1858

DATE: 26/04/2024

PHASE

PLAN N°

PLAN ARCHITECTE

ECHELLE: 1:10

DCE

610